

Руководство пользователя программы "Строительная экономика"

Общие сведения о программе "Строительная экономика"

Программа "Строительная экономика" предназначена для автоматизированной подготовки данных при проведении экономического учета объектов строительной фирмы. Позволяет сделать максимально эффективной работу по расчету экономических результатов деятельности строительной фирмы.

Удобство и простота интерфейса программы позволяют работнику с базовыми навыками работы с компьютером за минимальное количество времени освоить программу и оперативно подготавливать данные. Небольшой объем памяти, занимаемый программой, позволяет мобильно настраивать комплекс программного обеспечения на переносных компьютерах, организовывать работу на объектах. Невысокие требования к аппаратной части компьютера позволяют применять ее практически на любом рабочем месте.

Требования к аппаратному обеспечению (конфигурации ПК)

Необходимая минимальная конфигурация персонального компьютера для работы программы "Строительная экономика" следующая: процессор 800 МГц, 256 Мб оперативной памяти, наличие 20 Мб свободного пространства на жёстком диске.

Требования к программному обеспечению

Для работы программы "Строительная экономика" необходимо наличие следующих программных продуктов: операционная система Windows 95/98/NT/ME/XP/2000/Vista/7.

Область применения

Программа предназначена для контроля за движением денежных средств при ведении объектов строительных организаций (заказчиков и подрядчиков), контроля выполнения работ, соответствии срокам выполнения, а так-же получения экономических результатов деятельности фирмы. В организации может использоваться как руководителями организаций и подразделений для оперативного контроля за выполнением и финансированием выполненных работ по всей организации в целом, так и сметчиками для работы по отдельным объектам и сметам. Программа использует простые деловые понятия, что облегчает ее понимание и использование. Вы не должны быть бухгалтером или экономистом, чтобы успешно пользоваться программой.

Основные функции программы:

- Контроль за движением денежных средств по объектам строительства с использованием многоуровневого анализа экономической деятельности предприятия с разрезами по:
 - материалам, расходуемым на строительство, с аналитикой запланированных и реально потраченных денежных средств, как по периоду, так и с накоплением,
 - заработной плате, включая сдельный или повременный расчет заработной платы, с аналитикой запланированных и реально потраченных денежных средств, как по периоду, так и с накоплением,
 - складу,
 - постоянным расходам на деятельность (аренды, лизинги и так далее), с аналитикой запланированных и реально потраченных денежных средств, как по периоду, так и с накоплением
 - налогам, с аналитикой запланированных и реально потраченных денежных средств, как по периоду, так и с накоплением,
 - выставленным счетам и их оплатой;
- Анализ получаемых данных с возможностями:
 - аналитики запланированных и реально потраченных денежных средств, как по периоду, так и с накоплением,
 - сравнения расходов, сгруппированных по стандартным статьям строительных расходов с 5-ю различными уровнями детализации

получаемых данных, начиная с итоговой статьи расходов, заканчивая анализом конкретно затраченного материала, работы или механизма,

- анализа строительства объекта по любому периоду, а так-же поэтапный и поэтажный, с получением итогов на определенную дату, с анализом стоимости и себестоимости квадратного метра и единичной расценки строящегося объекта,
- анализа нескольких форм деятельности,
- анализа суб- или генподрядов, с аналитикой запланированных и реально потраченных денежных средств, как по периоду, так и с накоплением, сроков выполнения работ;
- Полная интеграция с программой "Строительная смета" и "Microsoft Project", включая:
 - импорт смет из программы "Строительная смета", включая детальные данные по материалам, работам и механизмам,
 - экспорт данных в "Microsoft Project" и автоматизированная подготовка графика проведения работ,
 - систематизацию данных по строительному стандарту;
- Возможность оперативно оценить экономическое состояние предприятия, экономическую выгоду от конкретного объекта или формы деятельности предприятия;
- Архив всей документации без ограничения срока их хранения;
- Быстрое нахождение в архиве информации по различным признакам (номеру ценового предложения, сметы, клиенту, номеру счета и так далее) ;
- Возможность добавления в программу необходимых функций, которые в ней отсутствуют, но будут Вам полезны.

Условия поставки

В комплект поставки входит установка, настройка и полное обучение персонала с последующим 1 годом поддержки программного обеспечения.

Стоимость 560 EUR, каждое дополнительное рабочее место - 128 ЕЕК (локальное или сетевое по технологии файл-сервер). Подходит для фирм, эксплуатирующих до 5 рабочих мест в условиях локальной сети одного предприятия.

Стоимость программы, выполненной по технологии клиент-сервер, с использованием Microsoft SQL Server – 1140 EUR, каждое дополнительное рабочее место - 192 EUR. Подходит для фирм, эксплуатирующих более 5 рабочих мест в условиях локальной сети одного предприятия.

Предприятиям, уже использующим программу Строительная смета, предоставляется скидка 64 EUR.

Цены приведены для программ, реализованных с использованием MS Access. При невозможности эксплуатировать программы на MS Access-е, возможно использование Microsoft Access Run-Time, что исключает необходимость покупки дорогого Microsoft Access.

В стоимость программного обеспечения входит:

1. Адаптация для использования у конкретного клиента.
2. Установка.
3. Настройка.
4. Обучение персонала работе со всем комплексом программного обеспечения.
5. Предоставление гарантийного срока в течение одного года.
6. Сопровождение программного обеспечения в течение одного года, что включает в себя решение проблем, возникающих при эксплуатации программного обеспечения. В сопровождение не входит решение проблем, возникших по вине заказчика программного обеспечения.

После окончания одного года сопровождение может быть продолжено по Вашему желанию за дополнительную оплату, чаще всего на практике это оплата за конкретно затраченное время на обслуживание.

Контактная информация

Максим Брагин

R&D менеджер

Datanet Systems OU

Õismäe 34

Tallinn Estonia

Mobile +372 5 03 28 23 (русский язык, главный специалист)

Tel +372 6 575444

Ольга Брагина

Менеджер по продажам

Mobile +372 5 14 25 74 (эстонский язык)

e-mail maksim.bragin@net-working.ee

www <http://www.net-working.ee>

MSN maksim.bragin@net-working.ee

ICQ 275-500-613

Skype - MaksimBragin

NB! Все данные, приведенные в демонстрационных формах вымышленные и любые совпадения являются случайными.

Главное меню программы

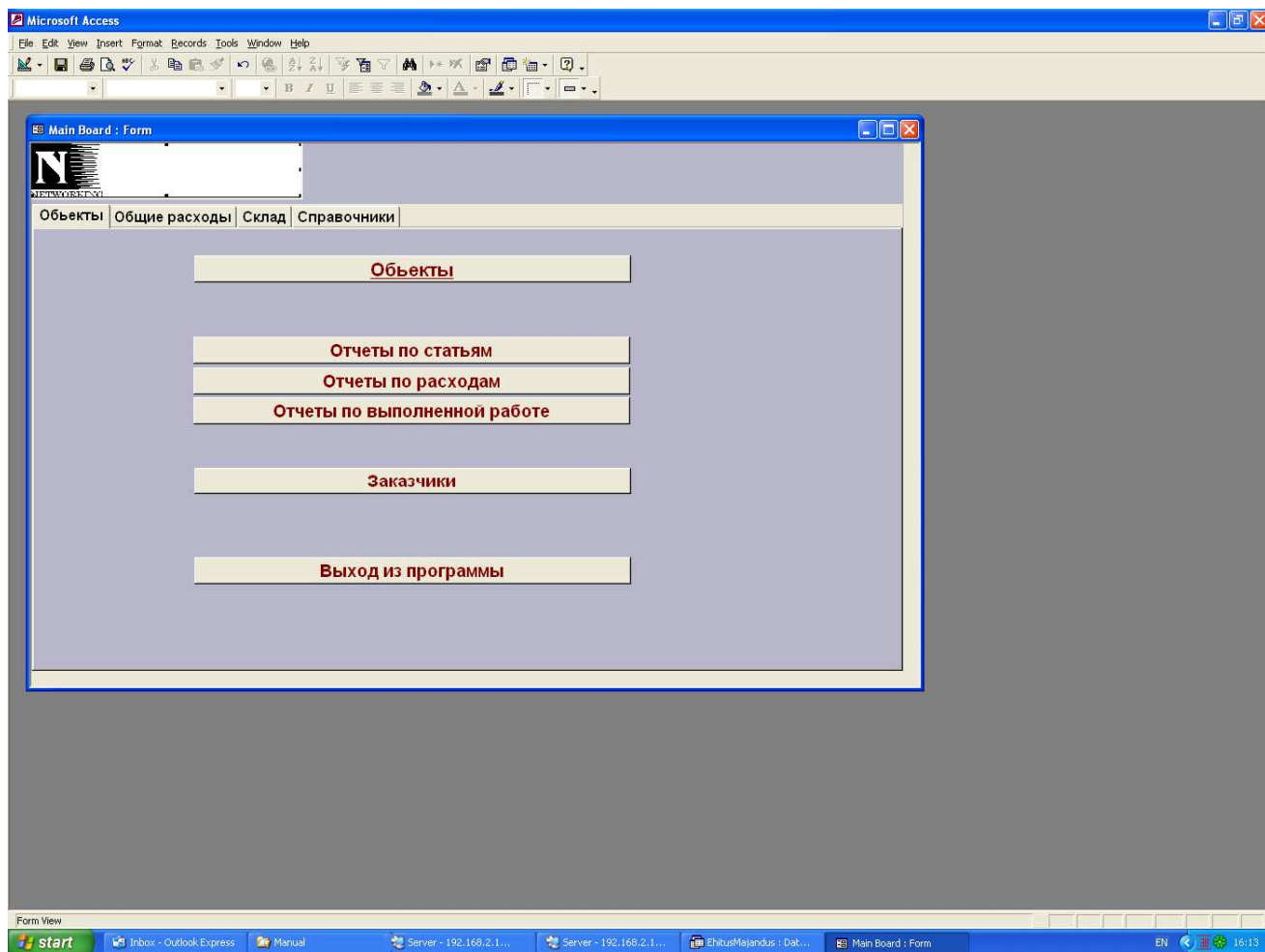

Путем нажатия на кнопки меню можно попасть в интересующий Вас режим

Объекты

Наименование объекта: **Образец 1**

Клиент: Maksim Bragin

Подрядчик: Maksim Bragin

Тип объекта: Собственный

Начало: 12.12.2007

Окончание:

Себестоимость: 169920,00

Стоимость: 0,00

Доход: 169920,00

Работа	Вид строительных затрат	Факт		План		Разница
		Стоимость	Ед. изм.	Стоимость	Ед. изм.	
		164992		13640	14590325	14425333
Установка металлических элементов	[215 Элементы (Ростверг и подрыва)	0,00	m2	192	92767	92767,00
Установка гидроизоляции	[217 Утепления и гидроизоляция	0,00	m2	192	12890	12890,00
Васыпные работы	[221 Основания из песка и щебня под фундамент	0,00	m3	130	95204	95204,00
Работы по монтируемым бетонным конструкциям (монтаж)	[222 Фундаментные блоки, цоколь из молотого жб	169920,00	m2	235,4	144534,4	169920,00
Васыпные работы	[231 Основание из песка и щебня	0,00	m3	1360	784147	784147,00

Факт											План				Разница
Дата	№	Фирма	Материал, услуга	Ед. изм.	Ст. Ед.	Кол.	Всего	НСО, %	НСО	С налогом	Платеж	Ст. Ед.	Кол.	Всего	
			панели(цоколь)	m2	4000,00	36	144000,00	18	25920,00	169920,00		36	235	8474,40	-161445,6
			кран 30т	л	2899,00	0	0,00	18	0,00	0,00		2899	0	102614,00	102614,0
					0,00	0	0,00	18	0,00	0,00		0	0	0,00	
							144000,00		169920,00				1111088,40	-58811	

Record: 1 of 2

Record: 13 of 36

Record: 9 of 10

Form View

22 сентября 2007 г.

Форма ввода данных по расходам объекта.

Данная форма является основной рабочей формой программы, в которой Вы видите либо импортированную смету из программы "Строительная смета", либо смету, внесенную вручную. В эту форму вносятся все данные по расходам и доходам с объекта. Принцип построения данных объекта следующий: в объект с наименованием "Образец 1" может входить несколько видов работ. В каждый вид работ может входить несколько видов затрат и выполняемых работ. Получается, что весь объект разбит по видам работ, и все затраты и выполненные работы систематизированы по строительному стандарту.

При импорте сметы из программы "Строительная смета" автоматически импортируются все статьи расходов, материалы, работы и механизмы. При получении фактических расходов они вносятся в графу "Факт".

В форме Объекты проводится сравнение запланированных в проектной смете статей затрат на строительство объекта с реально потраченными средствами. Если оказалось, что статья была перерасходована, то она окрашивается в красный цвет, чтобы наглядно предупредить о перерасходе средств в этой статье. Для удобства сравнения плановые цифры выделены другим цветом, текущая строка тоже подсвечивается другим цветом.

Microsoft Access - [EhitusMajandus]

Наименование объекта: Образец 1

Общие данные проекта

Клиент: Maksim Bragin

Подрядчик: Maksim Bragin

Тип объекта: Собственный

Начало: 12.12.2007

Окончание:

Себестоимость: 226520,00

Стоимость: 0,00

Доход: 206520,00

Работа	Вид строительных затрат	Факт		План		Разница
		Стоимость	Ед. изм.	Стоимость	Ед. изм.	
установка кровли	485 Элементы (Конструкция крыши)	0,00	лк	1	65155	65155,00
Установка гидроизоляции	487 Тепло- и гидроизоляция (Конструкция крыши)	56600,00	м2	920	907598	850998,00
подрядные работы	713 Сантехника	0,00	компл	1	211827	211827,00
подрядные работы	721 Трубы отопления	0,00	компл	1	282823	282823,00
подрядные работы	725 Вентиляц	0,00	компл	1	969500	969500,00

Работа	Часы, едизм	Стоим. часа	Начислено	Дата	Работник	План		Разница
						Ст. Ед.	Всего	
трудозатраты	120	80	9600			348	52176,00	42576,00
	50	100	5000	22.09.2007	Maksim Bragin	0	0,00	-5000,00
	180	100	18000	23.09.2007	Maksim Bragin	0	0,00	-18000,00
	120	100	12000	25.09.2007	Maksim Bragin	0	0,00	-12000,00
	120	100	12000	26.09.2007	Maksim Bragin	0	0,00	-12000,00
*	0	0	0			0	0,00	0,00

Итого мес. Часы: 590 Начислено: 56600

Record: 4 of 5

Record: 27 of 36

Record: 9 of 10

Форма ввода данных по выполненным работам.

При нажатии кнопки "Часы" на экране отображается форма ввода данных по выполненным работам. Данные можно вводить детально по каждой выполненной

работе и каждому работнику, дате и количеству затраченных часов. Тем самым достигается необходимая полнота данных для ежемесячного начисления заработной платы. Так-же возможно начисление заработной платы как по повременному, так и по сдельному принципу оплаты труда, а так-же учет субподрядных работ.

The screenshot shows a Microsoft Access form titled 'Образец 1' (Sample 1) for a contract. The form is divided into several sections:

- Header:** 'Наименование объекта: Образец 1' (Object Name: Sample 1).
- Search and Action Buttons:** 'Поиск' (Search), 'Ссылка' (Link), 'Открыть' (Open), 'Распечатка в архив' (Print to archive), and 'счета' (Accounts).
- Contract Details:**
 - Клиент: Maksim Bragin (Client)
 - Подрядчик: Maksim Bragin (Contractor)
 - Тип объекта: Собственный (Object Type: Own)
 - Начало: 12.12.2007 (Start)
 - Окончание: (End)
 - Дейт. (Date): (Field)
 - Раск по д. (Rate by date): (Field)
- Summary Table:**

Себестоимость	Стоимость	Доход	метраж
1604403,00	236000,00	1369403,00	0,00
0,00	0,00	0,00	0,00
0,00	0,00	0,00	0,00
- Table of Payments:**

Дата	Номер	Основание	Стоимость	НСО	Итого	Платеж	В.В.	Валюта	Действие
21.09.2007		явие 123	200000,00	36000,00	236000,00	Р/б б/ну	0,00		Выставить счет
*							0,00		Выставить счет

The bottom of the form shows a record navigation bar: 'Record: 1 of 1'.

Форма ввода выставленных счетов по этому объекту.

С помощью этих данных подготавливается отчет с результатами деятельности фирмы.

При нажатии кнопки “Выставить счет” автоматически выставляется счет.

Eelarve - [Comput]

File Edit View Tools Window Help

Networking OU

Maksja / Invoice address:
 Saaremaa AS
 Kohtu 1, Kuressaare
 10159964
 EE546586854

Objekt

ARVE nr. 5015
 Kuupäev: 31.03.2005
 Maksetingimus: 7
 Maksutähtaeg: 07.04.2005
 Viis: 0,25 % päevas
 Alus / Basis
 Leping/Contract Nr 45
 Kuupäev 31.03.2005
 Tellimus

Tööde kirjeldus, kauba nimetus	ühik	kogus	hind EEK	summa EEK
Akt 25		1	13 287,41	13 287,41
Periood 01.01.2005 01.01.2006				
Kool				

Kokku käibemaksuta (18%) 13 287,41
 Käibemaks 18% 2 391,73
Arve summa kokku EEK 15 679,14
 Arve summa kokku EUR 1 002,08
 Tasumisele kuuluv käibemaksusumma 2 391,73

Viieteist tuhat kuussada seitsekümmend üheksa krooni 14 senti

Arve koostas Maksim Bراجin

Arve kätte saanud Kuupäev

Networking OU Oismae tee 34 Pank Eesti Ühispank Tel 6575444
 Reg nr. 10787894 http://www.net-working.ee AV 10022037676547 5032823
 Refter e-mail contact@net-working.ee EE100795887 Fax Tel 6575444

Page: 1/1 1

Ready

Start Inb... Пря... Дан... Volu... Sme... Man... Man... Sme... Mai... Smeta Arv... Co...

NUM OVR

12:01

Печатная форма счета, выставленного программой.

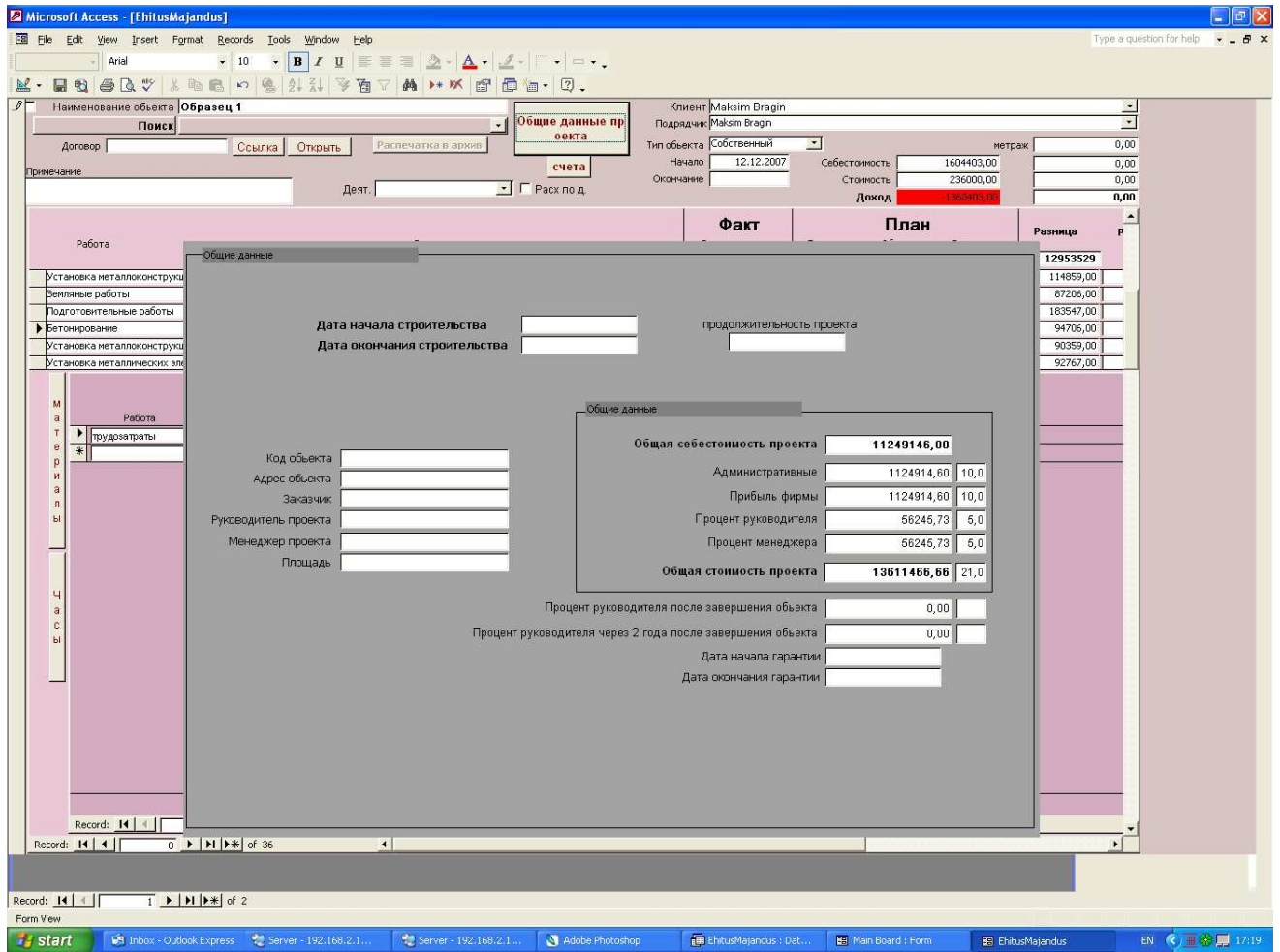

Сводная форма по прогнозируемым общим расходам.

Отчеты по статьям расходов

Отчеты по статьям	
Период с	01.08.2001
по	31.08.2009
Создать итоговый отчет по выполненным объектам с расходами фирмы	
Отчеты с разрезом по строительным статьям	
Объект	Образец 1
Первый уровень	
Второй уровень	
Третий уровень	
Четвертый уровень	
Отчеты с разрезом по экономическим статьям	
Объект	Образец 1
По статьям суммарно с ремарками	
По статьям укрупненно	
По статьям с перечнем и ремарками	
По статьям суммарно	
Отчеты по направлениям деятельности	
Направление деятельности	Проектирование
С расходами на направление деятельности	
Итоговые отчеты	
Создать итоговый отчет по выполненным объектам с расходами фирмы	

Отчетная система позволяет оперативно получить исчерпывающие данные по объекту, периоду, статьям расходов и направлениям деятельности.

Смета по объекту
Образец 1

№	Наименование калькуляции	Факт		План		Разница
		Стоимость	Ед. изм.	Объем	Стоимость	
0	Расходы Заказчика	16284,00			34500,00	18216,00
1	Наружные строения	1423127,00			1180984,00	-242143,00
2	Основания и фундаменты	164982,00			3543799,41	3378807,41
3	Несущие конструкции	0,00			5099434,00	5099434,00
4	Элементы фасада и крыша	0,00			1707361,00	1707361,00
7	Техносистемы	0,00			2697207,00	2697207,00
8	Организационные расходы стройплощадки	0,00			282858,00	282858,00
9	Общие расходы стройплощадки	0,00			11789,00	11789,00
		1604403,00			12953529,41	14557932,41

Образец итогового отчета первого уровня. Данные сгруппированы по суммарным статьям расходов.

Смета по объекту
Образец 1

№	Наименование калькуляции	Факт		План		Разница	
		Стоимость	Ед. изм.	Объем	Стоимость		
0 Расходы Заказчика						34500,00	18216,00
03	Строительное проектирование	16284,00			34500,00	18216,00	
						16284,00	34500,00
1 Наружные строения						1180984,00	-242143,00
11	Подготовка и снос	0,00			242969,00	242969,00	
12	Котлован	1423127,00			735950,00	-687177,00	
14	Строения вне здания	0,00			114859,00	114859,00	
16	Земляные работы на участке	0,00			87206,00	87206,00	
						1423127,00	1180984,00
2 Основания и фундаменты						3543799,41	3378807,41
21	Ростверк и подошва	0,00			474269,00	474269,00	
22	Фундаменты	164992,00			239738,41	74746,41	
23	«Черновой» пол	0,00			2450911,00	2450911,00	
24	Сваи и укрепляющие конструкции	0,00			378881,00	378881,00	
						164992,00	3543799,41
3 Несущие конструкции						5099434,00	5099434,00
31	Металлические конструкции (Несущие конструкции)	0,00			657596,00	657596,00	

Образец итогового отчета второго уровня. Данные сгруппированы по укрупненным статьям расходов

Смета по объекту
Образец 1

№	Наименование калькуляции	Факт		План		Разница	
		Стоимость	Ед. изм.	Объем	Стоимость		
0 Расходы Заказчика						34500,00	18216,00
03 Строительное проектирование		16284,00			34500,00	18216,00	
	035 Геотехническая часть	16284,00	tk	1	34500,00	18216,00	
		16284,00			34500,00	18216,00	
1 Наружные строения						1180984,00	-242143,00
11 Подготовка и снос		0,00			242969,00	242969,00	
	118 Вывоз и утилизация отходов сноса и корчевания	0,00	m3	325	173828,00	173828,00	
	117 Снос зданий и строений	0,00	m3	325	69141,00	69141,00	
12 Котлован		1423127,00			735950,00	-687177,00	
	122 Земляные работы	1423127,00	m3	1955	735950,00	-687177,00	
14 Строения вне здания		0,00			114859,00	114859,00	
	144 Навесы	0,00	m2	162	114859,00	114859,00	
16 Земляные работы на участке		0,00			87206,00	87206,00	
	163 Засыпка	0,00	m3	225	87206,00	87206,00	
		1423127,00			1180984,00	-242143,00	
2 Основания и фундаменты						3543799,41	3378807,41
21 Ростверк и подошва		0,00			474269,00	474269,00	
	213 Металлические конструкции (Ростверк и подошва)	0,00	tk	48	90359,00	90359,00	
	212 Бетонные конструкции (Ростверк и подошва)	0,00	tk	48	94706,00	94706,00	

Образец итогового отчета третьего уровня. Данные сгруппированы по детальным статьям расходов.

№	Наименование калькуляции	Факт		План		Разница
		Стоимость	Ед. изм.	Объем	Стоимость	
31	Установка металлоконструкций	0,00	m2	162	114859,00	114859,00
		0,00			114859,00	114859,00
16	Земляные работы на участке					
163	Засыпка	0,00	m3	225	87206,00	87206,00
12	Земляные работы	0,00	m3	225	87206,00	87206,00
		0,00			87206,00	87206,00
		1423127,00			1180984,00	-242143,00
2	Основания и фундаменты				3543799,41	3378807,41
21	Ростверк и подошва					
211	Основания из песка и щебня	0,00	m3	320	183547,00	183547,00
11	Подготовительные работы	0,00	m3	320	183547,00	183547,00
212	Бетонные конструкции (Ростверк и подошва)	0,00	tk	48	94706,00	94706,00
23	Бетонирование	0,00	tk	48	94706,00	94706,00
213	Металлические конструкции (Ростверк и подошва)	0,00	tk	48	90359,00	90359,00
31	Установка металлоконструкций	0,00	tk	48	90359,00	90359,00
215	Элементы (Ростверк и подошва)	0,00	m2	192	92767,00	92767,00
33	Установка металлических элементов	0,00	m2	192	92767,00	92767,00
217	Утепления и гидроизоляция	0,00	m2	192	12890,00	12890,00
62	Установка гидроизоляции	0,00	m2	192	12890,00	12890,00
		0,00			474269,00	474269,00
22	Фундаменты					
221	Основания из песка и щебня под фундамент	0,00	m3	130	95204,00	95204,00
16	Засыпные работы	0,00	m3	130	95204,00	95204,00

Образец итогового отчета четвертого уровня. Данные сгруппированы по детальным статьям расходов, со списком конкретно выполненных работ.

Отчетная система позволяет получить итоговые данные по всей деятельности фирмы

Microsoft Access - [EhitusMajandusList : Report]

File Edit View Tools Window Help

Type a question for help

Fit Close Setup

Отчет по объектам

Объект	Дата начала	Дата окончания	Факт	План	Разница
Образец 1 главный	12.12.2007	12.12.2007	244220,00	14131017,41	13886797,41
Образец 2	12.12.2007	12.12.2007	974,00	13337,00	12363,00
Образец 22	12.12.2007	12.12.2007	0,00	3604585,89	3604585,89
Образец 3	12.12.2007	12.12.2007	5799,00	59816,00	54017,00
Образец 4	12.12.2007	12.12.2007	15567,00	163616,50	148049,50
Образец 5	12.12.2007	12.12.2007	9384,00	84012,80	74628,80
Образец 5	12.12.2007	12.12.2007	2776425,00	584457,00	2191968,00
Образец 6	12.12.2007	12.12.2007	9483,00	84022,80	74539,80
Образец 7	12.12.2007	12.12.2007	7979,00	84022,80	76043,80
Образец 8	12.12.2007	12.12.2007	0,00	185506,00	185506,00
			3069831,00		15924563,19
				18994394,19	

0 октября 2007 г. 20:37 Page 1 of 1

Page: 1 of 1

Ready

start Inbox - Outlook Express AskarMajandus Server - 192... Adobe Photo... EhitusMajand... Main Board : ... EhitusMajand... EhitusMajand... Postmess - ... RU 20:37

Образец итогового отчета по деятельности фирмы. Виден список объектов и анализ по разнице запланированных и реально израсходованных средств.

Отчет по объектам с расходами фирмы

Объект	Дата начала	Дата окончания	Факт	План	Разница	Доля административных
Образец 1 главный	12.12.2007	12.12.2007	244220,00	14131017,41	13886797,41	190136,13
Образец 2	12.12.2007	12.12.2007	974,00	13337,00	12363,00	758,30
Образец 22	12.12.2007	12.12.2007	0,00	3604585,89	3604585,89	0,00
Образец 3	12.12.2007	12.12.2007	5799,00	59816,00	54017,00	4514,78
Образец 4	12.12.2007	12.12.2007	15567,00	163616,50	148049,50	12119,60
Образец 5	12.12.2007	12.12.2007	9384,00	84012,80	74628,80	7305,86
Образец 5	12.12.2007	12.12.2007	2776425,00	584457,00	-2191868,00	2161570,38
Образец 6	12.12.2007	12.12.2007	9483,00	84022,80	74539,80	7382,94
Образец 7	12.12.2007	12.12.2007	7979,00	84022,80	76043,80	6212,01
Образец 8	12.12.2007	12.12.2007	0,00	185506,00	185506,00	0,00
			3069831	18994394	15924563	2390000

Образец итогового отчета по деятельности фирмы с общими расходами на деятельность. Виден список объектов и анализ по разнице запланированных и реально израсходованных средств. В правой части отчета видна сумма общих расходов, которая легла на этот период, а так-же распределение этих сумм по текущим объектам. Распределение сумм общих расходов осуществляется по принципу деления сумм общих расходов пропорционально реально затраченным за анализируемый период времени.

Отчеты по расходам.

Отчеты по расходам

Период с <input type="text" value="03.01.2001"/> по <input type="text" value="07.12.2009"/>	<input type="button" value="Создать отчет по периоду"/>
Материал, услуга <input type="text" value="дымовой люк"/>	<input type="button" value="Создать отчет по наименованию расхода"/>
Объект <input type="text" value="Naidis 1"/>	<input type="button" value="Создать отчет по объекту"/>
Работа <input type="text" value="Установка деревоконструкции"/>	<input type="button" value="По статье работ всей фирмы"/>
Объект <input type="text" value="Naidis 1"/>	<input type="button" value="По статье работ конкретного объекта"/>
Работа <input type="text" value="Установка деревоконструкции"/>	

Отчеты по расходам позволяют получить детальную информацию по каждому затраченному материалу.

Расходы по объекту

Дата	Товар, услуга	Ед. изм.	Ст. Ед.	Кол.	Факт	План	Разница
035 Геотехническая часть							
21.09.2007	Tsement	Образец 1	69,00	200	13800,00	34500,00	20700,00
21.09.2007	Fibo 300 5 тpa	Образец 1	0,00	0	0,00	0,00	0,00
21.09.2007	арматура 12 аз	Образец 1	0,00	0	0,00	0,00	0,00
					13800,00	34500,00	20700,00
					13800,00	34500,00	20700,00

Образец отчета по материалам

Расходы по объекту Naidis 1

Дата	Товар, услуга	Ед. изм.	Ст. Ед.	Кол.	Факт	План	Разница
212 Betoontarandid (Roostvargid ja taldmikud)							
	Betoon c20/25	m ³	2210,66	12,8	0,00	33389,85	33389,85
	вибратор	h	1200,00	6	7200,00	738,97	-6461,02
					7200,00	34128,82	26928,82
213 Metalltarandid (Roostvargid ja taldmikud)							
	Võrk 12/12/200/200	m ²	219,19	76	0,00	19656,74	19656,74
					0,00	19656,74	19656,74
215 Elemendid (Roostvargid ja taldmikud)							
	laud 1 sort	jm	17,22	1750	0,00	35563,17	35563,17
					0,00	35563,17	35563,17
217 Sooja- ja hüdrosolatsioon							
	hüdrosolatsioon	m ²	41,75	90	0,00	4433,85	4433,85
					0,00	4433,85	4433,85
223 Metalltarandid alusmüüritistes, soklites ja vundamenditalades							
	Armatuur 8 a1	jm	9,19	1360	0,00	14740,09	14740,09
	Armatuur 10 a3	jm	13,36	85	0,00	1340,01	1340,01
					0,00	16080,10	16080,10
224 Alusmüüritised, soklid ja vundamenditalad							
	Fibo 300 5 mpa	tk	75,90	1360	0,00	121806,70	121806,70
	Tsement	m ³	8568,75	10	0,00	100993,30	100993,30

21 сентября 2007 г.

17:28

Page 1 of 5

Образец отчета по материалам, сгруппированных по статьям расходов.

Отчеты по выполненной работе

Отчеты по выполненной работе

Период с по

Объект

Клиент

Работник

Работа

Отчеты по выполненной работе позволяют получить данные по выполненной работе, включая данные по заработной плате, объекту, работнику и периоду. Одна из функций – расчет заработной платы работнику по объекту или за месяц, по всей фирме за месяц.

Работа с группировкой по работнику

	Работа	Часы, ед изм	Стоим. часа	Начислено	Дата
Работник	Gamov Leonid				
	установка обрешетки	30	80	2400	08.10.2007
	установка камня	20	80	1600	08.10.2007
	установка камня	20	120	2400	08.10.2007
				6400	
Работник	Maksim Bragn				
	установка камня фибро	100	80	8000	08.10.2007
	выравнивание покрытия	20	120	2400	08.10.2007
	установка камня	50	50	2500	08.10.2007
	установка камня	50	80	4000	08.10.2007
	установка гидроизоляции	8	100	800	26.09.2007
	установка камня	10	80	800	08.10.2007
	установка камня	30	80	2400	08.10.2007
	установка гидроизоляции	3	100	300	22.09.2007
	установка гидроизоляции	5	100	500	23.09.2007
	установка гидроизоляции	5	100	500	25.09.2007
				22200	
Работник	Mullo Evgenij				
	установка камня	120	80	36000	08.10.2007
	установка камня	50	80	4000	08.10.2007
	установка камня	10	80	3000	08.10.2007
				43000	
Работник	Peter Tamm				
	установка камня	30	90	2700	08.10.2007
				2700	
				74300	

Образец отчета по выполненной работе одним работником за месяц. Фактически может применяться как ведомость начисленной заработной платы.

Выполненная работа

Работник	Работа	Часы, ед изм	Стоим. часа	Начислено	Дата
Maksim Bragn	установка камня	50	50	2500	08.10.2007
Maksim Bragn	выравнивание покрытия	20	120	2400	08.10.2007
Gamov Leonid	установка обрешетки	30	80	2400	08.10.2007
Peter Tamm	установка камня	30	90	2700	08.10.2007
Muilo Evgenij	установка камня	50	80	4000	08.10.2007
Gamov Leonid	установка камня	20	80	1600	08.10.2007
Gamov Leonid	установка камня	20	120	2400	08.10.2007
Maksim Bragn	установка камня	50	80	4000	08.10.2007
Maksim Bragn	установка камня фибро	100	80	8000	08.10.2007
Muilo Evgenij	установка камня	10	80	3000	08.10.2007
Muilo Evgenij	установка камня	120	80	36000	08.10.2007
Maksim Bragn	установка камня	10	80	800	08.10.2007
Maksim Bragn	установка камня	30	80	2400	08.10.2007
Maksim Bragn	установка гидроизоляции	3	100	300	22.09.2007
Maksim Bragn	установка гидроизоляции	5	100	500	23.09.2007
Maksim Bragn	установка гидроизоляции	5	100	500	25.09.2007
Maksim Bragn	установка гидроизоляции	8	100	800	26.09.2007

74300

Образец отчета по выполненной работе фирмой по одному объекту. Может применяться для анализа фонда заработной платы, израсходованного для завершения работ.

Работа с группировкой по типу работы

Работник		Часы, ед изм	Стоим. часа	Начислено	Дата
Работа	выравнивание покрытия				
Maksim Bragn		20	120	2400	08.10.2007
				2400	
Работа	установка гидроизоляции				
Maksim Bragn		5	100	500	25.09.2007
Maksim Bragn		5	100	500	23.09.2007
Maksim Bragn		3	100	300	22.09.2007
Maksim Bragn		8	100	800	26.09.2007
				2100	
Работа	установка камня				
Muilo Evgenij		10	80	3000	08.10.2007
Peter Tamm		30	90	2700	08.10.2007
Muilo Evgenij		50	80	4000	08.10.2007
Gamov Leonid		20	80	1600	08.10.2007
Gamov Leonid		20	120	2400	08.10.2007
Maksim Bragn		50	50	2500	08.10.2007
Maksim Bragn		50	80	4000	08.10.2007
Muilo Evgenij		120	80	36000	08.10.2007
Maksim Bragn		10	80	800	08.10.2007
Maksim Bragn		30	80	2400	08.10.2007
				59400	
Работа	установка камня фибро				
Maksim Bragn		100	80	8000	08.10.2007
				8000	
Работа	установка обрешетки				
Gamov Leonid		30	80	2400	08.10.2007
				2400	
				74300	

Образец отчета по выполненной работе фирмой по одному объекту с группировкой по типу работ. Может применяться как ведомость начисления заработной платы.

Месяц зарплаты											
01 2004											
Работник	Начислено	Всего часов	Ночных	Скорректировано	Прем./Удерж.	По банку	К выплате	Выплачено	Ст.ч.	Ночь	
Maksim Bragin	6720,0	168,0		8000	1280,0	0	8000	8000	01 2004	40	
Vasja Pupkin	9233,0	178,0		10000	767,0	0	10000	10000	01 2004	0	
Peter Tamm	13284,0	185,0		14043	759,0	4043	9957	10000	01 2004	0	
Olga Sherbachevish	11000,0	168,0		11022	22,0	4422	6578	6600	01 2004		
Vassiljeva Nina	15000,0	180,0		29991	14991,0	4791	25209	25200	01 2004		
Njunkova Vassilisa	0,0	80,0		30029	30029,0	5529	24471	24500	01 2004	0	
Viktor Zagrebailo	11520,0	192,0		10527	-993,0	4027	6473	6500	01 2004	0	
Konstantin Pterskij	6370,0	182,0		7453	1083,0	4053	3447	3400	01 2004	35	
Anno Lapteva	12150,0	176,0		14027	1877,0	4027	9973	10000	01 2004	0	
Maidantsuk Ivan	0,0	0,0		5000	5000,0	0	5000	5000	01 2004	0	
Mironov Maksim	7190,0	152,0		7500	310,0	0	7500	7500	01 2004	0	
Ivan Razgrebailo	6720,0	176,0		7027	307,0	4027	2973	3000	01 2004	0	
Ivanova Sofja	3500,0	168,0		4076	576,0	2376	1624	1700	01 2004		
Ivan Petrov	5640,0	188,0		7053	1413,0	4053	2947	3000	01 2004	30	
Vasja Ivanov	11150,0	212,0		9000	-2150,0	0	9000	9000	01 2004	0	
Petr Petrov	18240,0	228,0		15953	-2287,0	4053	11947	11900	01 2004	0	
Ratsinskaja Olga	2100,0	80,0		2508	408,0	2208	292	300	01 2004		
Romanov Dan	5955,0	104,0		9043	3088,0	2543	6457	6500	01 2004	0	
Saplojosin Sergei	7025,0	181,0		7027	2,0	4027	2973	3000	01 2004	0	
Svets Ilja	15411,0	181,0		16453	1042,0	4053	12447	12400	01 2004	0	
Terro Mark	6880,0	172,0		9953	3073,0	4053	5947	5900	01 2004	40	
Alimbajev Vasja	0,0	12000,0	0,0	8000	8000,0	0	8000	0	01 2004	0	0
Anier Mark	0,0	4000,0	0,0	2000	2000,0	0	2000	0	01 2004	0	0
*	0,0	0,0	0,0	0	0,0	0	0	0		0	0
Итого		Начислено	Всего часов	Выплачено	Прем./Удерж.	По банку	К выплате	Выплачено			
		175088	19351	245685	70597	62285	183215	173400			
Record: 22 of 23 (Filtered)											
Form View											

Форма корректировки начисленной заработной платы

Предварительный просмотр 01 2004

Работник	Начислено	Всего часов	Выплачено	Прем./Удерж.	По банку
Vasja Pupkin	9233	178	10000	767	0
Peter Tamm	13284	185	14043	759	4043
Viktor Zagrebailo	11520	192	10527	-993	4027
Anno Lapteva	12150	176	14027	1877	4027
Mironov Maksim	7190	152	7500	310	0
Ivan Razgrebailo	6720	176	7027	307	4027
Vasja Ivanov	11150	212	9000	-2150	0
Petr Petrov	18240	228	15953	-2287	4053
Romanov Dan	5955	104	9043	3088	2543
Saplojosin Sergei	7025	181	7027	2	4027
Svets Ilja	15411	181	16453	1042	4053
Maksim Bragin	6720	168	8000	1280	0
Olga Sherbachevish	11000	168	11022	22	4422
Vassiljeva Nina	15000	180	29991	14991	4791
Konstantin Piterskij	6370	182	7453	1083	4053
Ivanova Sofja	3500	168	4076	576	2376
Ivan Petrov	5640	188	7053	1413	4053
Ratsinskaja Olga	2100	80	2508	408	2208
Terro Mark	6880	172	9953	3073	4053
Alimbajev Vasja	0	12000	8000	8000	0
Njunkova Vassilisa	0	80	30029	30029	5529
Maidantsuk Ivan	0	0	5000	5000	0
Anier Mark	0	4000	2000	2000	0
Итого	начислено 175088	Всего часов 19351	Выплачено 245685	Прем./Удерж. 70597	По банку 62285

Форма начисленной заработной платы

Модуль административных расходов.

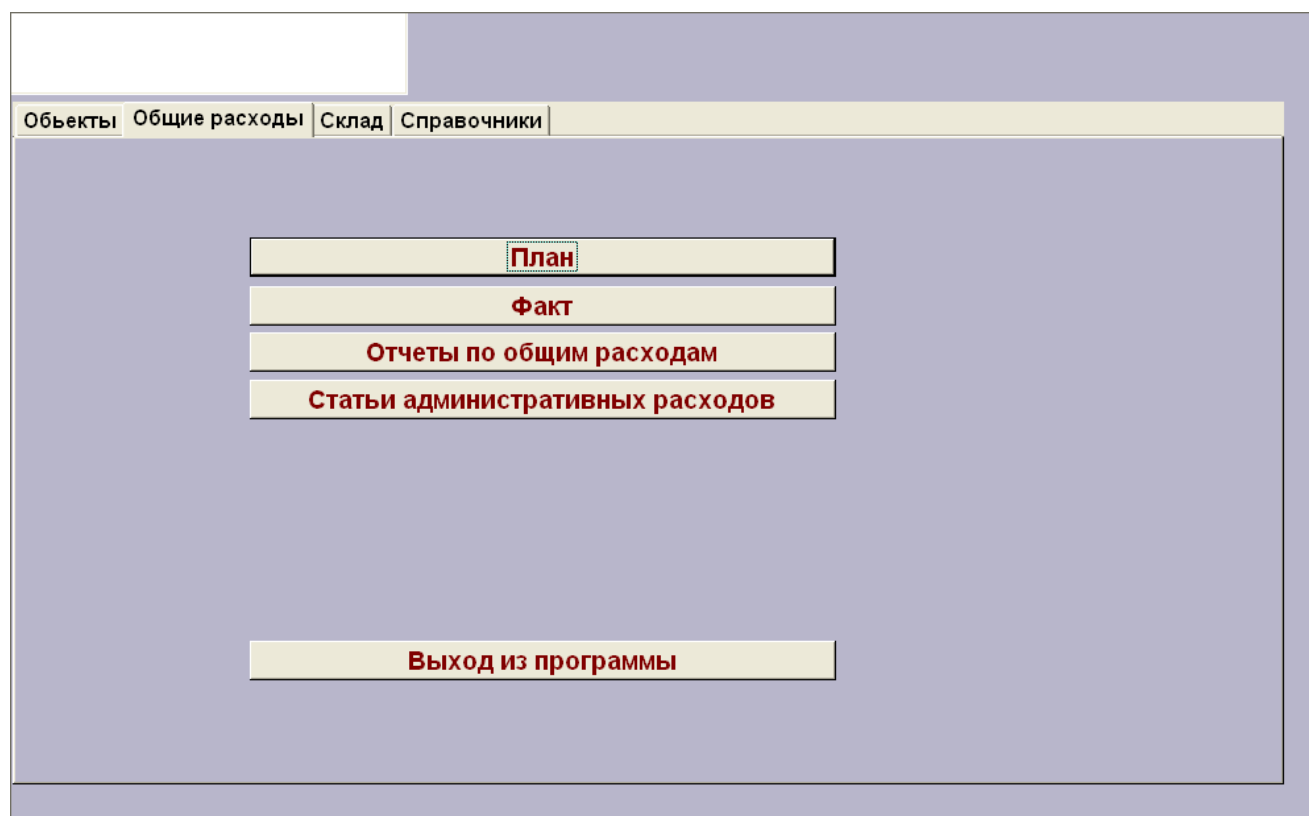

Предназначен для анализа общих расходов предприятия. Производится анализ запланированных и фактических общих расходов, с дальнейшим распределением по объектам.

Microsoft Access - [Rashod]

File Edit View Insert Format Records Tools Window Help

Type a question for help

План

Начало периода
01.09.2007

Окончание периода
30.09.2007

Применить

	Начало	Окончание	Сумма	%	Налог	Б/Н
Перевод	01.09.2007	30.09.2007	2000,00	18,00	305,08	1694,92
Почта	01.09.2007	30.09.2007	3000,00	18,00	457,63	2542,37
Юридические услуги	01.09.2007	30.09.2007	5000,00	0,00	0,00	5000,00
Прочие	01.09.2007	30.09.2007	3000,00	0,00	0,00	3000,00
Чистка ковров	01.09.2007	30.09.2007	3000,00	0,00	0,00	3000,00
Ремонт и обслуживание кух. техники	01.09.2007	30.09.2007	3000,00	0,00	0,00	3000,00
Saku Life	01.09.2007	30.09.2007	3000,00	0,00	0,00	3000,00
Хоз. товары	01.09.2007	30.09.2007	3000,00	0,00	0,00	3000,00
Клуб бухгалтеров-интернет	01.09.2007	30.09.2007	3000,00	0,00	0,00	3000,00
Прочие наладные	01.09.2007	30.09.2007	3000,00	0,00	0,00	3000,00
Чай, кофе, сахар	01.09.2007	30.09.2007	3000,00	0,00	0,00	3000,00
Ремонт офиса	01.09.2007	30.09.2007	3000,00	0,00	0,00	3000,00
Налоги	01.09.2007	30.09.2007	28000,00	0,00	0,00	28000,00
Охрана	01.09.2007	30.09.2007	3000,00	0,00	0,00	3000,00
Связь	01.09.2007	30.09.2007	3000,00	18,00	457,63	2542,37
Интернет	01.09.2007	30.09.2007	3000,00	18,00	457,63	2542,37
*			0,00	18,00	0,00	0,00

74000,00

1677,97

72322,03

Record: 5 of 16 (Filtered)

Form View

start | Inbox - Outlook Express | Manual | Server - 192.168.2.1... | EhtusMejandus : Dat... | Main Board : Form | Rashod | Adobe Photoshop | RU | 17:49

Форма ввода плановых статей расходов.

Microsoft Access - [Rashod]

File Edit View Insert Format Records Tools Window Help

Type a question for help

ФАКТ

Начало периода: 01.09.2007 Окончание периода: 30.09.2007 Применить

Дата	Фирма	Номер документа		Сумма	%	Налог	Б/Н
03.09.2007	Maardu Jaam	345354	Аренда	18000,00	18,00	2745,76	15254,24
04.09.2007	Laenuleping / Hansapank	3435	редитные договора	3000,00	0,00	0,00	3000,00
04.09.2007	Neste	345	Топливо - бензин	1000,00	18,00	152,54	847,46
04.09.2007	Kaupmees & KO AS	435	Чай, кофе, сахар	500,00	18,00	76,27	423,73
05.09.2007	Statol	435345	Топливо - бензин	1000,00	18,00	152,54	847,46
05.09.2007	Statol	547656	прочие по айм	150,00	18,00	22,88	127,12
05.09.2007	EestiPost	76867	Канцелярские товары	300,00	18,00	45,76	254,24
06.09.2007	CV Keskus AS	6435634	Прочие	6000,00	18,00	915,26	5084,75
07.09.2007	Statol	345456754	Зарплата	5000,00	0,00	0,00	5000,00
				0,00	18,00	0,00	0,00

Record: 10 of 10 (Filtered)

34950,00 4111,02 38838,98

Form View

start Inbox - Outlook E... Manual Server - 192.168... EhitusMajandus ... Main Board : Form Rashod Rashod Adobe Photoshop EN 17:51

Форма ввода фактических расходов.

Отчеты по общим расходам

Отчеты по общим расходам	
Период с	<input type="text" value="01.09.2001"/>
по	<input type="text" value="30.09.2009"/>
Итоговый отчет (первый уровень)	
Укрупненный отчет (второй уровень)	
Детальный отчет (третий уровень)	

Есть возможность создать отчет по общим расходам трех уровней детализации.

Текущие расходы

Наименование расхода	Факт	План	Разница
	Стоимость	Стоимость	
Административные расходы	8268,20	102000,00	93731,80
Накладные расходы	22993,00		-22993,00
	31261,20	102000,00	70738,80

Образец отчета с детализацией по итоговым статьям расходов

Текущие расходы

Наименование расхода	Факт	План	Разница
	Стоимость	Стоимость	
Административные расходы			
Топливо - бензин	1957,12		-1957,12
прочие по а/м	150,00		-150,00
Лицензия		5000,00	5000,00
Оргтехника		5000,00	5000,00
Прочие	61635,68	92000,00	30364,32
Канцелярские товары	199,00		-199,00
	63941,80	102000,00	38058,20
Накладные расходы			
Аренда	20650,00		-20650,00
Кредитные договора	2343,00		-2343,00
	22993,00		-22993,00
	86934,80	102000,00	15065,20

Образец отчета с детализацией по укрупненным статьям расходов.

Текущие расходы

Наименование расхода	Факт	План	Разница
	Стоимость	Стоимость	
Административные расходы			
Топливо - бензин	1957,12		-1957,12
Топливо - бензин	998,57		
Топливо - бензин	958,55		
прочие по а/м	150,00		-150,00
прочие по а/м	150,00		
Лицензия		5000,00	5000,00
Программная		5000,00	
Оргтехника		5000,00	5000,00
Оргтехника		5000,00	
Прочие	61635,68	92000,00	30364,32
Прочие	5635,68	5000,00	-635,68
2			
Юридические услуги		5000,00	
1			
Почта		5000,00	
0			
Чай, кофе, сахар	56000,00		
Чистка ковров		5000,00	
Перевод		5000,00	
Прочие		67000,00	
Канцелярские товары	199,00		-199,00

Образец отчета по статьям расходов с перечнем конкретно сделанных расходов.

Microsoft Access - [StatjiAdmin]

File Edit View Insert Format Records Tools Window Help

Tahoma 10 B I U

Печать

Статьи административных расходов

Наименование статьи Код статьи обновить все

сортировка сортировка сортировка

Наименование статьи	Код статьи	Сборная с-та	подстатья	Сумма	%	Нанор	Б/Н
Канцелярские товары	5	Г 5					
Охрана	5	Г 5					
Налоги	5.2	Г 5	2				
Милл	5.3	Г 5	3				
Компенсация за исп.личного а/м	5.4	Г 5	4				
МБП	5.5	Г 5	5				
Связь	5.7	Г 5	7				
Ремонт офиса	5.7	Г 5	7				
Чистка ковров	5.7.2	Г 5	7 2				
Клубный взнос	5.7.3	Г 5	7 3				
Ремонт и обслуживание кух.техники	5.7.4	Г 5	7 4				
Saku Late	5.7.5	Г 5	7 5				
Хоз.товары	5.7.6	Г 5	7 6				
Клуб бухгалтеров-интернет	5.7.7	Г 5	7 7				
Прочие накладные	5.7.8	Г 5	7 8				
Най,лице,Сатер	5.7.9	Г 5	7 9				
*				0,00	0,00	0,00	0,00

Record: 1 of 16

Form View

start Inbox - Outlook Express Server - 192.168.2.1... Server - 192.168.2.1... Adobe Photoshop EhtusMatandus : Dak... Main Board : Form StatjiAdmin EN 17:59

План статей административных расходов предприятия.

Модуль складского учета

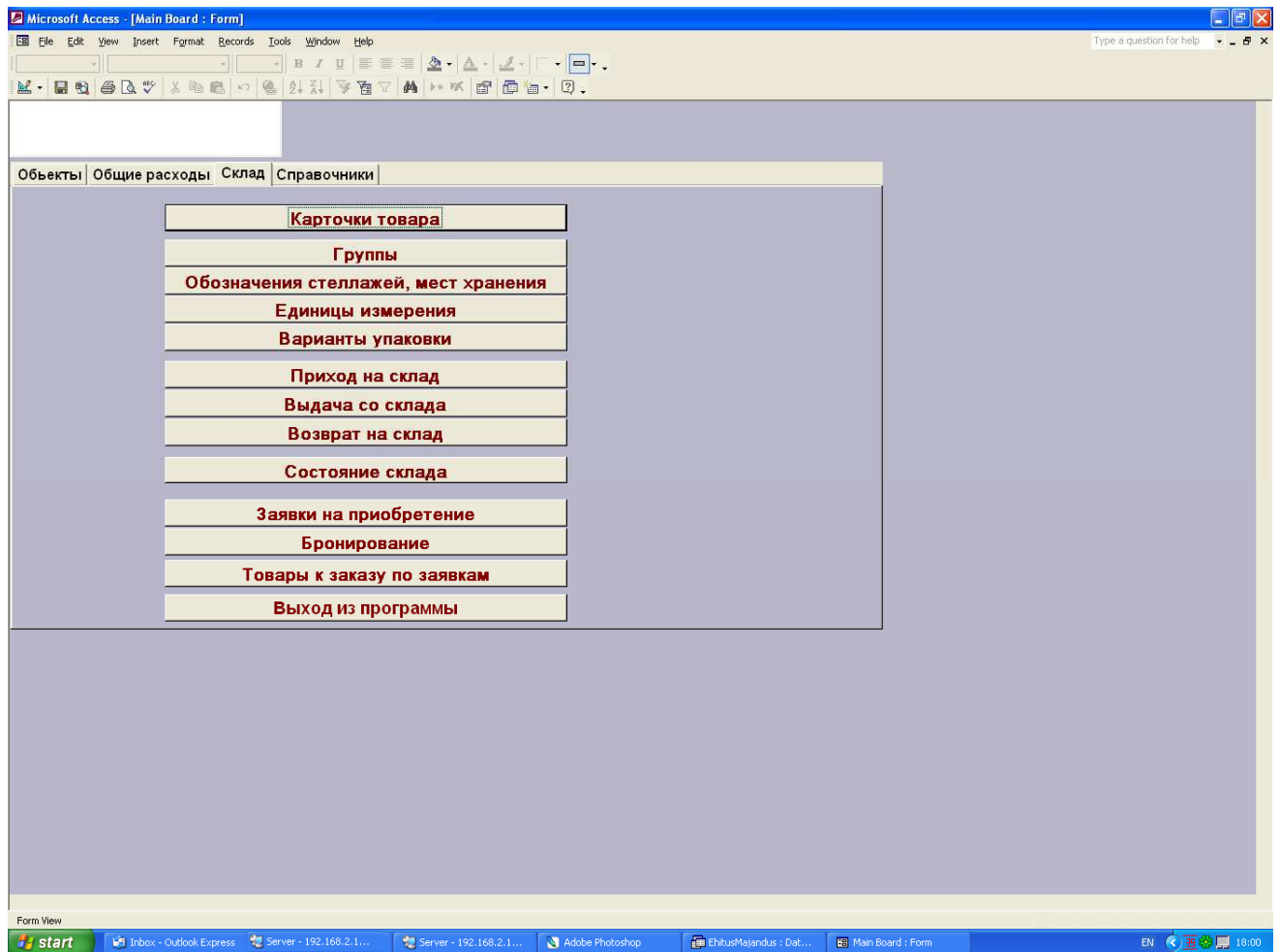

Основное меню модуля складского учета

Карточка товара

Местонахождение, стеллаж: Артикул: Внешний артикул:

Имеет ед.
 ся на с ЕЕК
 кладе с НСО
 Бронь ед.

Группа:

Наименование:

Единица измерения:

Цена штуки: НСО Валюта

Упаковка:

Объем шт.:

Вес шт.:

Штрих-код:

Срок хранения:

Мин. количество:

Макс. количество:

Тип:

Дата создания карточки:

Изображение:

Комментарий:

Карточка товара

Приход

Наименование, артикул: Артикул:

Стеллаж:

Данные по товару

Количество:

Дата:

Поставщик:

Номер счета:

Имеет ед.
 ся на с ЕЕК
 кладе с НСО
 Бронь ед.

Дополнительные данные

Группа:

Единица измерения:

Цена штуки: НСО Валюта

Упаковка:

Объем шт.:

Вес шт.:

Комментарий:

Стоимость всего:

с НСО:

Форма прихода товара

Наименование, артикул Стеллаж ВВ Артикул 335 Наименование нутромер индикаторный 2 Внешний артикул		Выдача <input type="button" value="Печать"/> Өсөөтiя
Данные по товару Количество 0 Дата 21.09.2007 18:01:58 <input type="button" value="Сегодня"/> Заказ Strojka Отчетное лицо Maksim Bragin		Имеет 0 ед. ся на с 0 ЕЕК кладе 0 с НСО 0 Бронь ед.
Дополнительные данные Группа Инструмент мерительный Единица измерения 1 Цена штуки 550 0,00 НСО 27,5 Валюта EEK Упаковка 0 Объем шт. 0 Вес шт. 0		Комментарий <div style="border: 1px solid black; height: 80px;"></div>
Стоимость всего 0		с НСО 0

Форма выдачи товара

Местонахождение, стеллаж	АА	Артикул	334	Внешний артикул	4004/833534
Группа	6436346				
Наименование	нутромер индикаторный				
Единица измерения	штука				
Цена штуки	550	5,00	НСО	27,5	Валюта ЕЕК
Упаковка					
Объем шт.					
Вес шт.					
Штрих-код					
Срок хранения	11				
Мин. количество	1				
Макс. количество					
Тип	Инструмент				
Дата создания карточки	17.08.2004 14:59:09				

Карточка товара

Изображение

Комментарий
 проверен в 2004

Печатная форма карточки товара

Движение товара

Период с по		Движение	Остатки
01.01.2000 31.03.2008			
Стеллаж	AA	Движение	Остатки
Артикул	55225	Движение	Остатки
Наименование	ALUSLAPPCK65	Движение	Остатки
Внешний артикул		Движение	Остатки
Заказ	890	Движение	
Поставщик	akubens koolitus	Движение	
Отчетное лицо	Maksim Bragin	Движение	

Форма запросов по движению товара по складу

Движение товара

Место	Артикул	Внешний артикул	Наименование	Дата	Ед. изм.	Кол.во.	Цена штуки	Цена всего	Поставщик	Номер
ВВ	335		карандаши заточенные	21.09.2007	Приход	1	0	550		360
АА		4004/833534	нутромер индикаторный	17.08.2004	Приход	шт	12	550	stockmann	129
ВВ	335		мышь	24.08.2004	Возврат	1	15	550		227
ВВ	335		бумага	24.08.2004	Возврат	1	15	550		230
ВВ	335		стол письменный	24.08.2004	Возврат	1	15	550		232
АА	334		инструмент измерительный	24.08.2004	Расход	штука	15	550	ans-pluss	253
АА	334		стол письменный	12.12.2005	Приход	штука	0	550	akubens koolitus	330
ВВ	335		нутромер индикаторный	12.12.2005	Приход	1	1	550		331
ВВ	335		клавиатура	21.09.2007	Приход	1	0	550		358
								40150,00		

Печатная форма движения товара

Остатки

Место	Артикул	Внешний артикул	Наименование	Ед. Изм.	Кол.во.	Цена штуки	Цена всего
АА	334		бумага	штука	5	550	2750,00
АА	334		инструмент измерительный	штука	15	550	8250,00
АА	334		карандаши заточенные	штука	20	550	11000,00
АА	334		клавиатура	штука	5	550	2750,00
АА	334		мобильные аксессуары	штука	15	550	8250,00
АА	334		мышь	штука	20	550	11000,00
АА	334		нутромер индикаторный	штука	21	550	11550,00
ВВ	335		бумага	1	15	550	8250,00
ВВ	335		мышь	1	15	550	8250,00
ВВ	335		нутромер индикаторный	1	1	550	550,00
ВВ	335		стол письменный	1	15	550	8250,00
ВВ	335		тестер калоброванный	1	20	550	11000,00
АА		4004/833534	нутромер индикаторный	шт	12	550	6600,00
							98450,00

Печатная форма остатков по складу

Меню “Установки”

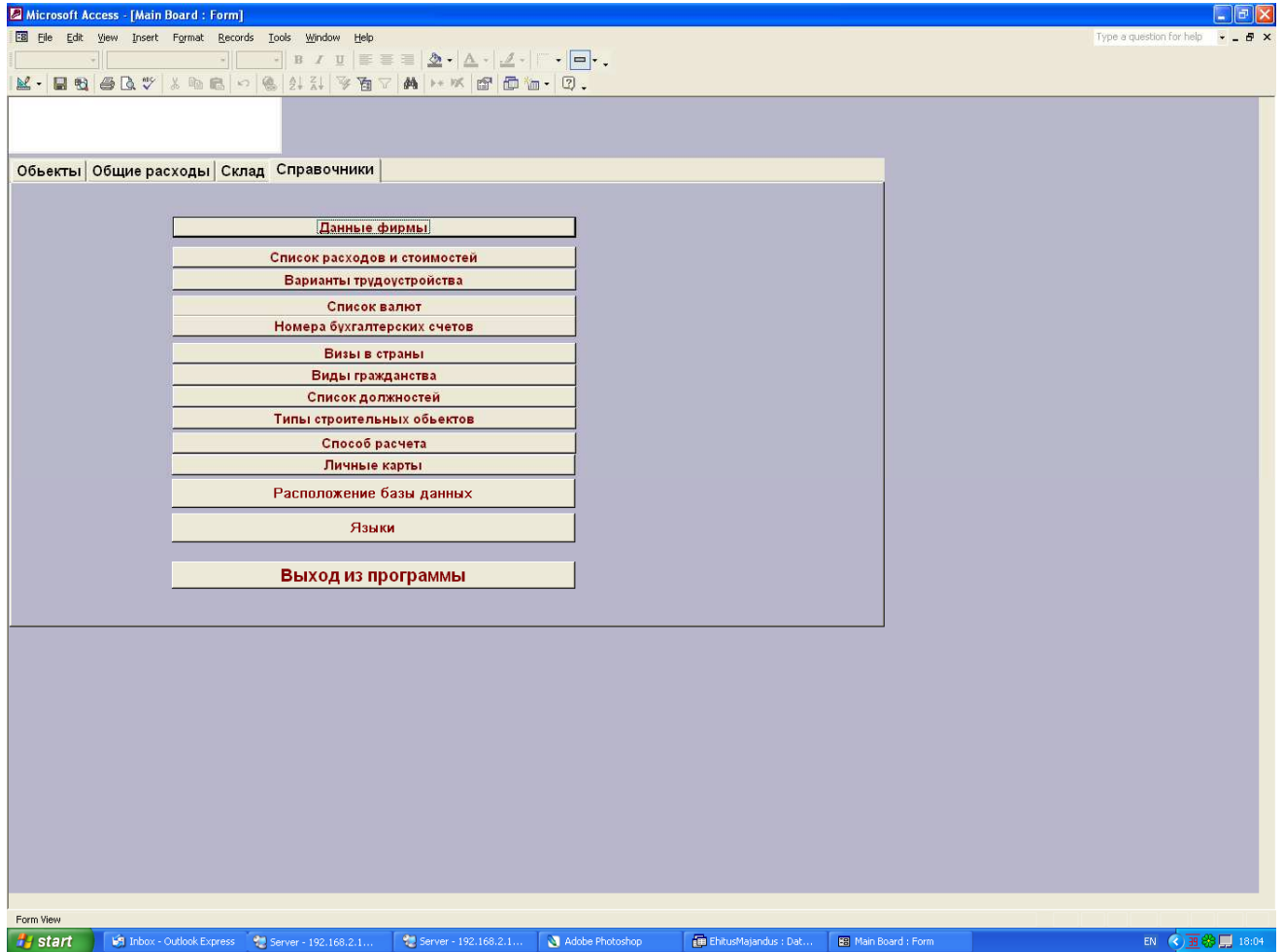

Путем нажатия на кнопки меню можно попасть в интересующий Вас режим

Личные карты

Maksim Bragn					
Общие данные	Прочее	Лист 1	Лист 2	Лист 3	Дети
Имя Фамилия	Maksim Bragn				
в родительном					
дата рождения	03.12.1957				
личный код	35712034543				
место рождения	Valgevene				
паспорт	Eesti				
выдан	Kodakondsus ja Migratsiooniamet				
действителен до	30.01.2012				
водительские права	EE876543				
домашний адрес	Tallinn				
домашний теле фон	+372-5032823				



Представляет из себя личную карту работника, с детальными данными, которые расположены как на основной, так и на дополнительных вкладках формы.

.

Клиенты

The screenshot shows the Eclarve software interface for managing clients. The window title is "Eclarve - [Клиент : Form]". The menu bar includes File, Edit, View, Insert, Format, Records, Tools, Window, and Help. The toolbar contains various icons for file operations and editing. The main form is divided into several sections:

- Поиск клиента:** A dropdown menu.
- Клиент:** A series of input fields for client details:
 - Клиент: Saaremaa AS
 - Адрес юр.: Kohtu 1, Kuressaare
 - Адрес адм.: Narva mnt 31
 - КМКР: EE546586864
 - Рег. ном.: 10158954
 - Город: Kuressaare
 - Страна: Estonia
 - Индекс: 93812
 - Ремарка: (empty)
 - E-mail: wqrqwr@hotmail.ee
 - Директория: (empty)
 - Директор: Tamm
- Контактные лица:** A table with columns: Контактное лицо, Телефон, GSM, Факс, e-mail.

Контактное лицо	Телефон	GSM	Факс	e-mail
Talvi	6623565	050254	6623566	talvi@hotmail.ee
Tamm	6623565	050255	6623566	tamm@hotmail.ee
- Объекты:** A table with columns: Объект, Телефон, Факс, E-mail, Контактное лицо.

Объект	Телефон	Факс	E-mail	Контактное лицо
SCANIA	5656565	6623565	maksim@hotmail.ee	Talvi
Repo	5032824	6575445	tamm@hotmail.ee	Tamm
*				



The bottom of the window shows a Windows taskbar with the Start button, several application icons, and a system tray with the time 11:45.

Основное предназначение этой формы – информативная, но программа берет из нее данные по клиенту для выставления счета. Удобно, что здесь можно содержать данные по нескольким объектам и контактными лицам клиента.

Информация о фирме

Eelarve - [DataFirma]

File Edit View Insert Format Records Tools Window Help

Наименование	Networking OU	Цветное лого на формы
По умолчанию	<input checked="" type="checkbox"/>	
Адрес юридический	Oismae tee 34	Черно-белое лого для печати
Адрес административный	Oismae tee 34	
КМКР	EE100705687	
Регистрационный номер	Reg nr. 10787894	
Город		
Страна		
Индекс		
Ремарка		
www	http://www.net-working.ee	
e-mail	contact@net-working.ee	
Tel	6575444	
Fax	6575444	
Retter		
Ранк	Eesti Ühispank	
A/A	10022037676547	
Контактное лицо 1	Maksim Bragin	
Телефон	6032823	
e-mail	maksim.bragin@net-working.ee	
Контактное лицо 2	Olga Ivanova	
Телефон	6156555	
e-mail	olga@net-working.ee	

Record: 1 of 2

Form View

Start | In... | D... | Vo... | S... | Ea... | C... | C... | S... | M... | Da... | NUM | 13:43

В эту форму вносятся данные фирмы, которые впоследствии отображаются на экранных формах и отчетах.

Форма “Языки”

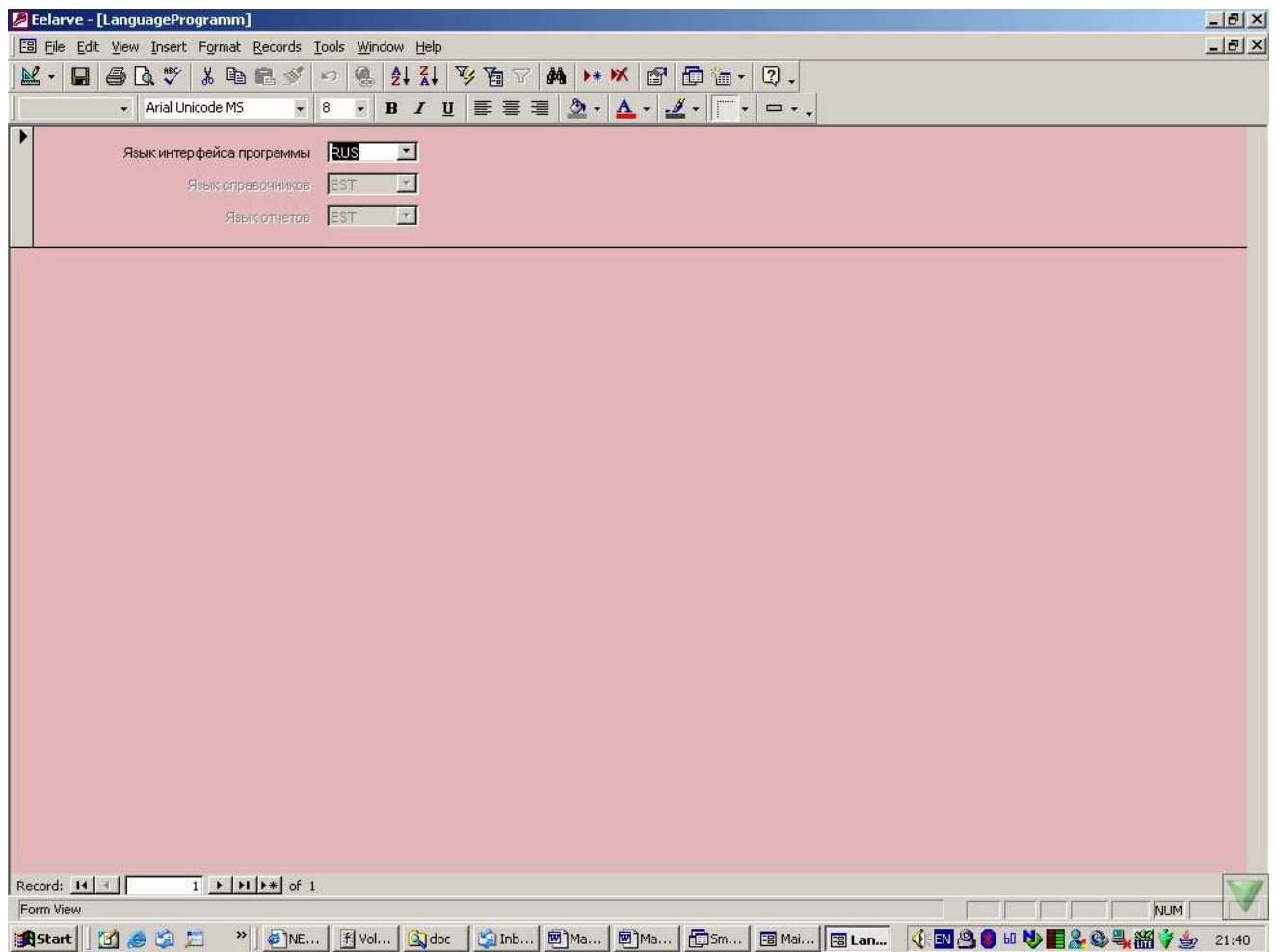

Программа реализована на двух языках – русском и эстонском. Язык экранных сообщений и отчетов меняется в “Установки” – “Языки”.

Общие принципы работы с программой

Наименование	Ед. изм.	Стоимость	Себестоимость	Наименование на доп. языке	НСО	Скидка, %	
Betooni pumpamine	h	350	350	Насос для бетона	18	0	обновить в комплексных работах
Kopp	h	350	350		18	0	обновить в комплексных работах
Kraana	h	350	350	Кран	18	0	обновить в комплексных работах
Pinnase tihendaja	ööp	120	120		18	0	обновить в комплексных работах
Prügi	m2	8	8	Вывоз мусора	18	0	обновить в комплексных работах
Segumasin	h	150	150		18	0	обновить в комплексных работах
Telling	m2	15	15		18	0	обновить в комплексных работах
Transport	m2	3	3	Транспорт	18	0	обновить в комплексных работах
Трамбовщик	m2	150	250		18		обновить в комплексных работах
Экскаватор	m3	1200	800		18		обновить в комплексных работах
*		0	0		0	0	обновить в комплексных работах

Record: 7 of 10

Form View

Для каждого типа данных есть своя шкала навигатора, на которой есть кнопки перемещения “на первую запись” - “назад” - “текущий номер строки” - “вперед” - “на последнюю запись” - “на новую запись”.

Для удаления записи необходимо кликнуть на серое поле слева строки, тем самым пометив запись для удаления, и нажав на клавишу Delete или воспользовавшись Cut при помощи мыши.

<input type="checkbox"/>	Ääreplekk PVC	jm	45,00	18	6,75	51,75	45,00
<input type="checkbox"/>	Aeroc Classic 150	tk	17,00	18	3,06	20,06	17,00
<input checked="" type="checkbox"/>	Aeroc Classic 200	tk	23,00	18	4,14	27,14	23,00
<input type="checkbox"/>	Aeroc Classic 250	tk	27,00	18	4,86	31,86	27,00
<input type="checkbox"/>	Aeroc Classic 300	tk	33,00	18	5,94	38,94	33,00
<input type="checkbox"/>	Aeroc EcoTerm 300	tk	37,00	18	6,66	43,66	37,00

Назначение маленьких кнопок, на которых нет названия из-за их маленького размера или название ограничивается одной буквой, можно узнать, наведя на них курсор мышки и сделав паузу. Наименование появится через секунду.

NB! В программу могут вноситься дополнения, исправления и усовершенствования по мере эксплуатации программного комплекса. Поэтому программа может несколько отличаться от описания. Последние изменения могут быть не сразу внесены в Руководство по использованию. Поэтому следите за выходом новых версий как программы “Строительная экономика”, так и Руководства по использованию.

Контактная информация

Максим Брагин

R&D менеджер
Datanet Systems OU
Oismae 34
Tallinn Estonia
Mobile +372 5 03 28 23 (русский язык, главный специалист)
Tel +372 6 575444

Ольга Брагина
Менеджер по продажам
Mobile +372 5 14 25 74 (эстонский язык)

e-mail maksim.bragin@net-working.ee
www <http://www.net-working.ee>
MSN maksim.bragin@net-working.ee
ICQ 275-500-613
Skype - MaksimBragin